

PUG

Piano Urbanistico Generale

L.R. n.20 del 27.07.2001 - Norme Generali di Governo ed uso del Territorio

DPP

DOCUMENTO PROGRAMMATICO
PRELIMINARE

Struttura antropica e storico-culturale

Dott.ssa Antonietta Dell'Aglio

Elaborazione cartografica : Arch. Serena Piroddu



Beni Paesaggistici (BP)
Componenti culturali e insediative
Zone di interesse archeologico
(art. 142, comma 1, lett. m del D. Lgs. 42/2004)

COLLEPASSO CINTA MURARIA E NECROPOLI

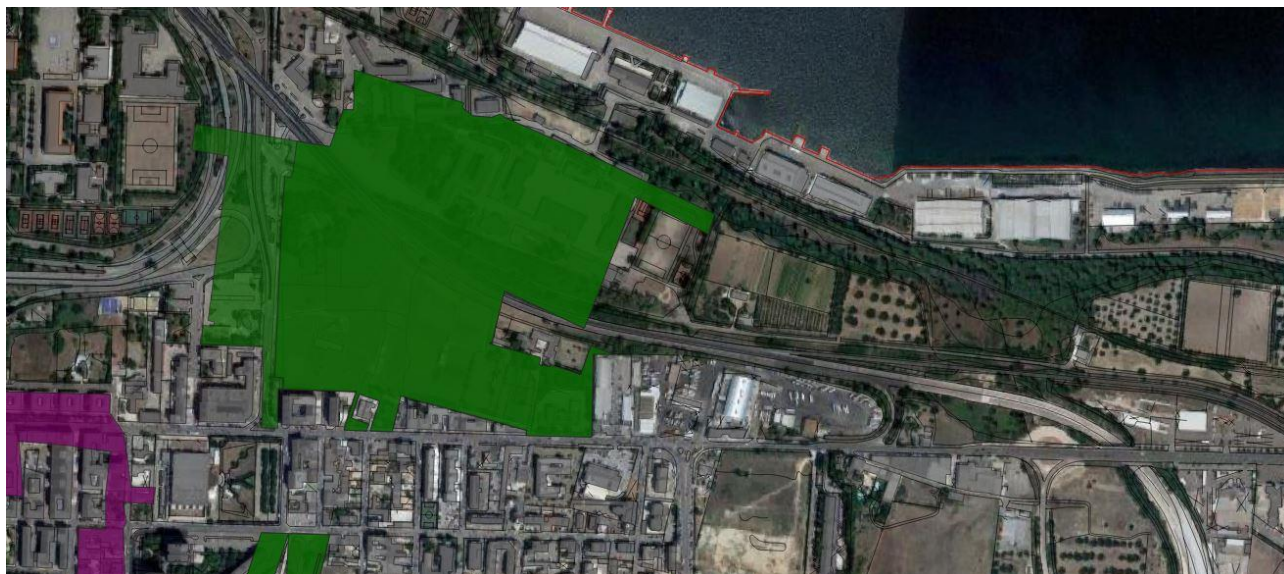

Area Collepasso nel PPTR

L'area di Collepasso, ad ovest dell'omonima Masseria (cfr, Scheda specifica), corrisponde al settore nord-orientale del centro antico, che coincide ancora oggi con un quartiere periferico di recente urbanizzazione. Sono visibile nel sito i resti del circuito murario di epoca greca (V secolo a.C.) che proteggeva l'abitato verso est e che si congiungeva alla costa di Mar Piccolo. Le mura sono a doppia cortina con *emplekton* centrale. Nella stessa zona, sono conservati inoltre diversi nuclei di sepolture inquadrabili fra la fine del V e il IV secolo a.C. Il sito risulta inoltre densamente sfruttato, sempre in antico, per attività agricole.

Fonti

L. Viola in *Notizie degli Scavi di di recente urbanizzazione à 1881*

F.G. Lo Porto, *L'attività archeologica in Puglia*, in *Atti dell'XI Convegno di Studi sulla Magna Grecia (Taranto 1971)*, Napoli 1972, p. 501

F.G. Lo Porto, *L'attività archeologica in Puglia*, in *Atti dell'XI Convegno di Studi sulla Magna Grecia (Taranto 1973)*, Napoli 1974, pp. 421-422

A. Dell'Aglio, G.A. Maruggi, *Taranto, Collepasso*, in *Notiziario delle attività di tutela. Ottobre 1986-Agosto 1987*, in *Taras* 7, 1-2, 1987, pp. 129-130

L. La Rocca, *Attività della Soprintendenza per i Beni Archeologici della Puglia*, in *Atti LVI Convegno di Studi sulla Magna Grecia (Taranto 2016)*, c.d.s.



Proposta DPP

Motivazioni della tutela e del perimetro proposto

L'area è oggetto di revisione della perimetrazione da parte della SABAP-LE con l'Agenzia del Demanio. Pertanto sono stati per il momento lasciati inalterati i limiti della zona di interesse archeologico. L'attigua masseria è stata inserita nelle nuove proposte di UCP (cfr. scheda specifica).

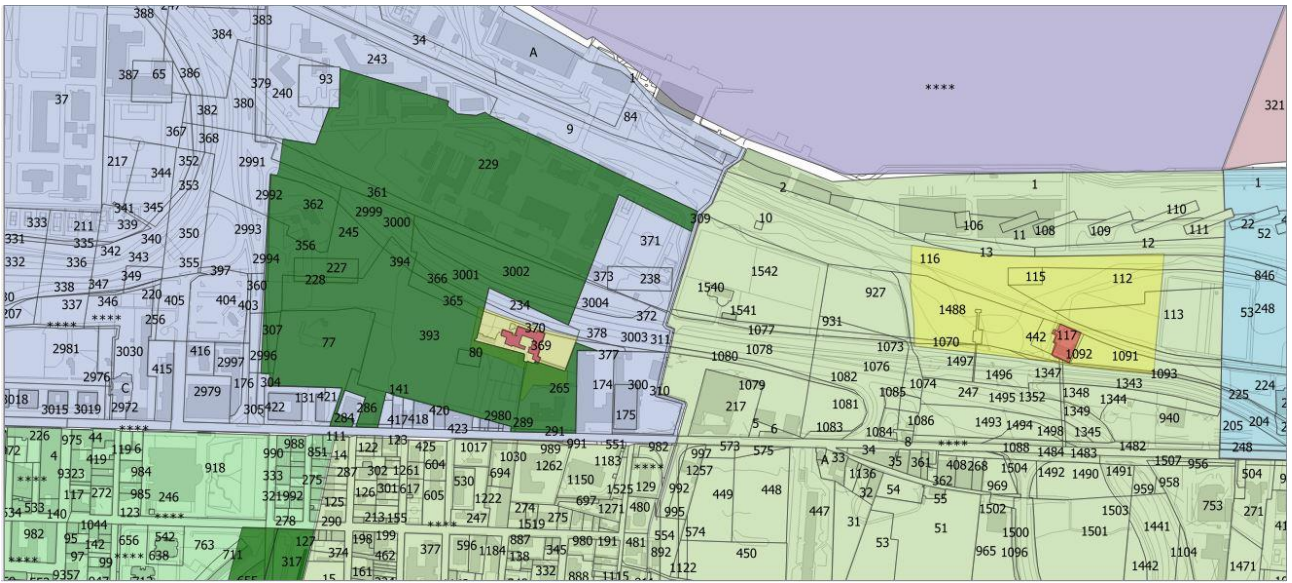

Riferimenti catastali

Tipologia della tutela

BP Zone di interesse archeologico

ARC0561 Collepasso (cinta muraria e necropoli) Vincolo diretto

