

PUG

Piano Urbanistico Generale

L.R. n.20 del 27.07.2001 - Norme Generali di Governo ed uso del Territorio

DPP

**DOCUMENTO PROGRAMMATICO
PRELIMINARE**

Struttura antropica e storico-culturale

Dott.ssa Antonietta Dell'Aglio

Elaborazione cartografica : *Arch. Serena Piroddu*



COMUNE DI TARANTO

UCP-Testimonianze della stratificazione insediativa
Componenti culturali e insediative
Testimonianze stratificazione insediativa (rischio archeologico)

MANZO

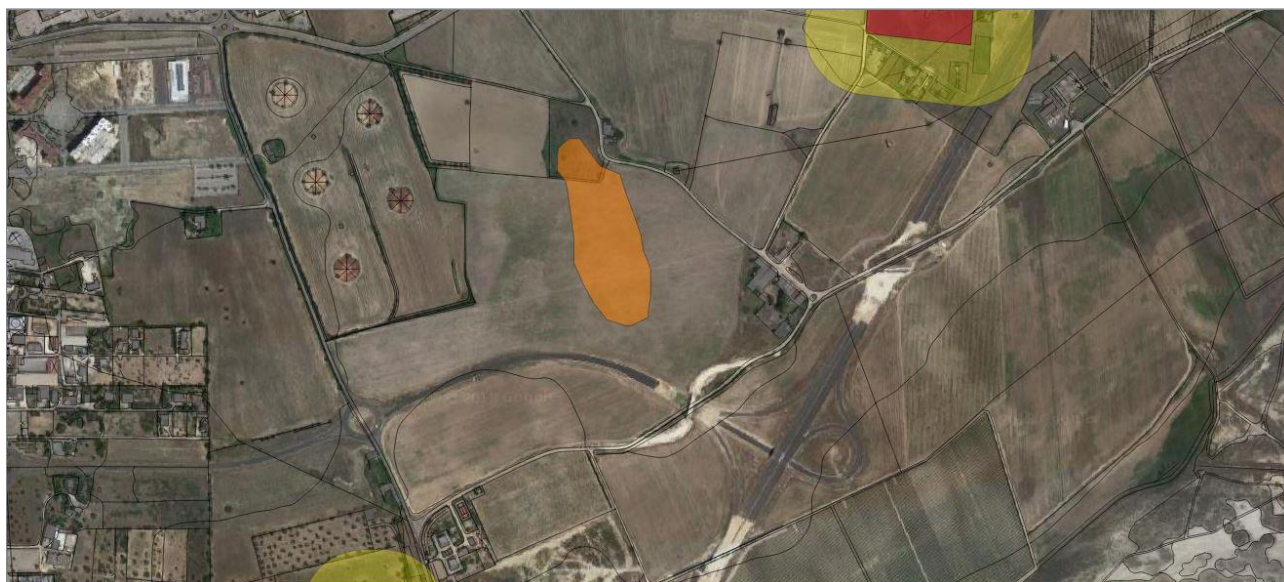

Manzo nel PPTR

Nella letteratura archeologica è segnalato il sito pluristratificato di Casino Manzo. Sono stati individuati in superficie materiali e strutture riferibili ad un insediamento agricolo con annessa necropoli databile dal V al II secolo a.C.

L'area individuata include anche l'area a sud-est della Masseria Abateresta, che ha documentato una intensa frequentazione di IV secolo a.C. Anche intorno alla masseria è stato segnalato il rinvenimento in superficie di frammenti di ceramica comune, a vernice nera, votivi, inquadrabili tra IV e II secolo a.C.

I lavori di sorveglianza archeologica lungo il tracciato della Tangenziale sud condotte nel 2015 dalla Soprintendenza Archeologia della Puglia hanno confermato l'interesse archeologico dell'area in esame, attraverso il rinvenimento di pozzi, di fosse legate alla coltivazione e soprattutto da aree di necropoli, con sepolture inquadrabili tra età tardoarcaica e IV secolo a.C.

Fonti

A. Cocchiario, *Contributo per la carta archeologica del territorio a sud-est di Taranto*, in *Taras* 1, 1981, pp.58-60, n. 22, 24, 32 tav. XXVII.

L. La Rocca, in *Atti del LV Convegno Internazionale di Studi sulla Magna Grecia, Taranto 2015*, c.d.s.

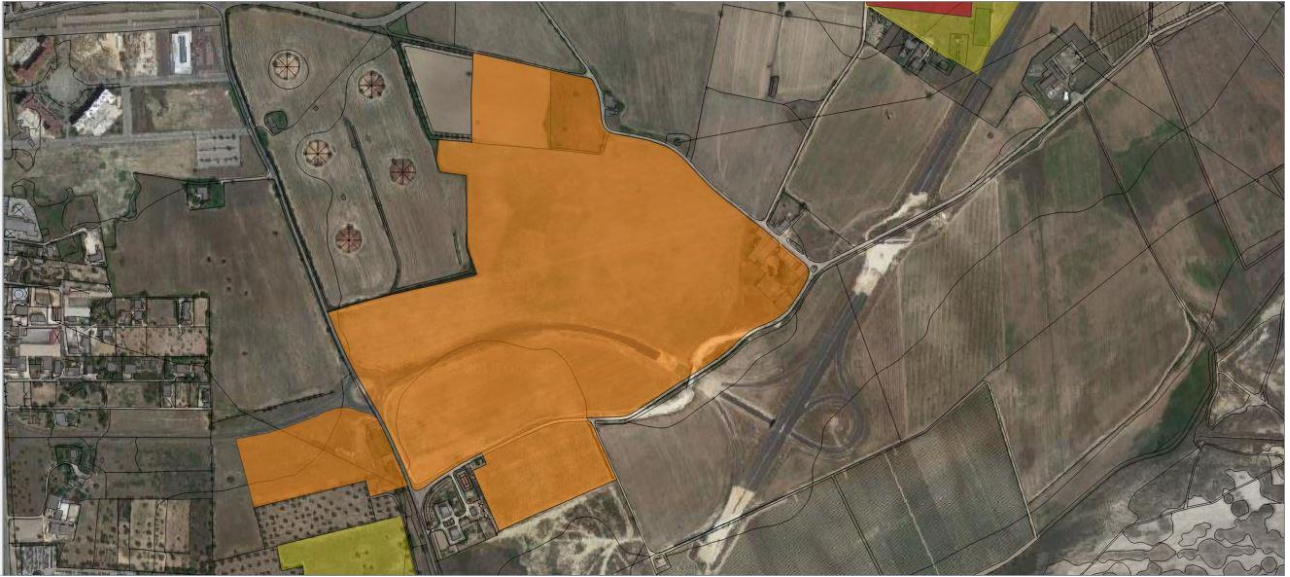

Proposta DPP

Motivazioni della tutela e del perimetro proposto

L'area a rischio archeologico conserva a vista tracce cospicue di frequentazione stanziale, identificabili con i siti di una o più fattorie, con annesse aree di necropoli. La tutela risulta quanto mai necessaria essendo la zona non ancora urbanizzata.

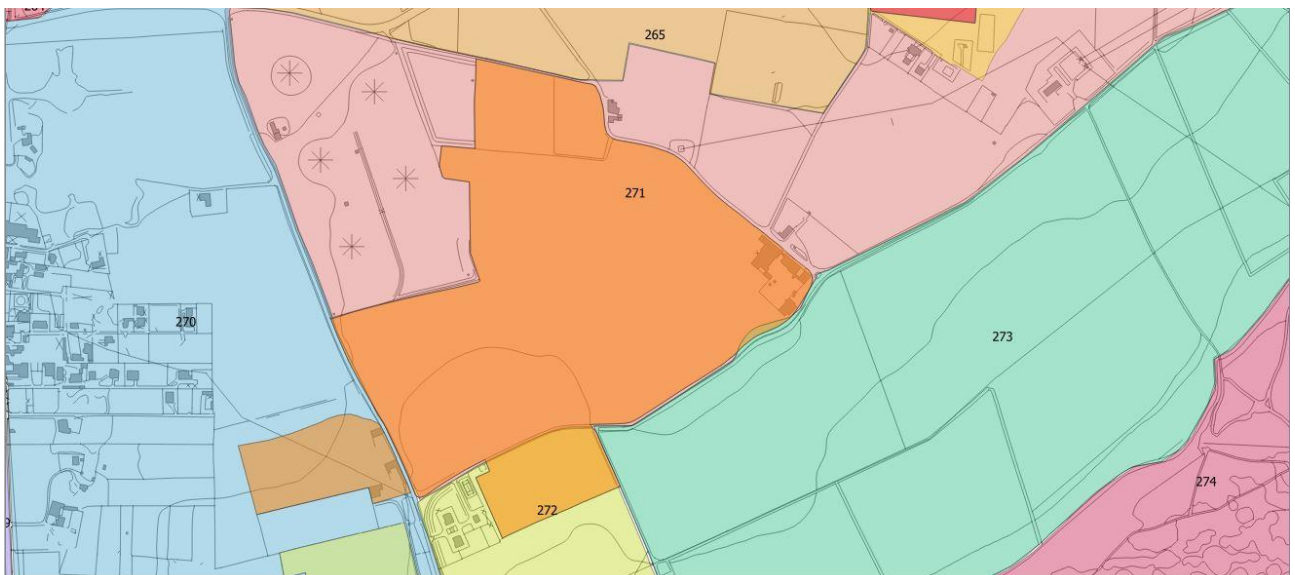

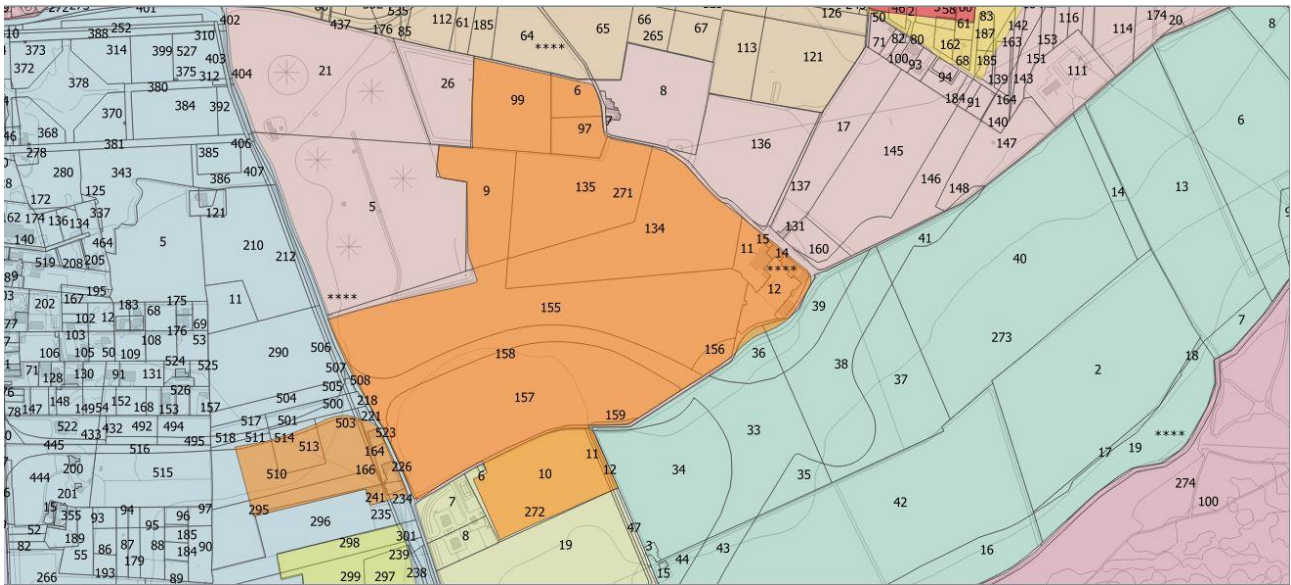

Riferimenti catastali

Tipologia della tutela

UCP Testimonianze stratificazione insediativa (rischio archeologico)

TA000777 Manzo Fattoria

Geometria	Valore
UCP_ree_a_rischio_a...	N.C.
ID_CONDIZI	N.C.
> (Derivato)	
> (Azioni)	
CODICE	TA000777
COMUNE	TARANTO
PROVINCIA	TA
DEMONIAZI	MANZO
TIPO_SITO	FATTORIA
CATEGORIA	INSEDIAMENTO
FUNZIONE	ABITATIVA/RESIDENZIALE-PRODUTTIVA;
PERIODO	Eta' romano repubblicana (fine VI-I sec. a.C.); Prima Eta' repubblica
CLASS_PPTR	Aree a Rischio Archeologico
ID_CONDIZI	N.C.
EVIDENZA	area di frammenti
OSSERVAZIO	
MOD_INTEGR	
NORMA	