

**PUG**

**Piano Urbanistico Generale**

L.R. n.20 del 27.07.2001 - Norme Generali di Governo ed uso del Territorio

**DPP**

**DOCUMENTO PROGRAMMATICO  
PRELIMINARE**

Struttura antropica e storico-culturale

*Dott.ssa Antonietta Dell'Aglio*

Elaborazione cartografica : Arch. Serena Piroddu



COMUNE DI TARANTO

UCP-Testimonianze della stratificazione insediativa  
Componenti culturali e insediative  
**Testimonianze stratificazione insediativa (rischio archeologico)**

**ROMANELLI**



**Romanelli nel PPTR**

L'area, già nota nella letteratura archeologica, per la presenza a vista di pozzi e di estese zone di materiale ceramico inquadrabile in età ellenistica, è stato in parte oggetto di indagini archeologiche in concomitanza dei lavori per la realizzazione della tangenziale sud di Taranto. Tali indagini hanno confermato l'interesse archeologico del sito per la presenza di un asse stradale riferibile almeno al V sec. a.C. che, attraversando tutta la fascia costiera su Mar Grande all'interno della *polis*, metteva in comunicazione il territorio in direzione di Saturo. La strada è stata individuata per una lunghezza di circa 60 metri e sembra riconoscibile attraverso due fasi costruttive. La struttura più recente si sovrapponeva ad una preesistente sede stradale, larga circa 6 metri, che sfruttava in parte il banco naturale, affiorante in maniera irregolare nell'area, ricoperto da un consistente strato di battuto in cocciopesto. Ai lati della strada sono state individuate sepolture inquadrabili fra V e fine del IV/III sec. a.C. La presenza di sepolture riferibili ad ambiti cronologici differenti fa supporre l'esistenza di un insediamento rurale

a partire almeno dal V sec. a.C. L'intenso sfruttamento agricolo dell'area sembra testimoniato dal rinvenimento di fossette di coltivazione.

Nella stessa area sono stati messi parzialmente in luce i resti di un impianto rurale di età tardorepubblicana in uso fino al II secolo d.C., che si estende anche al di sotto di viale Jonio.

### **Fonti**

A. Cocchiario, *Contributo per la carta archeologica del territorio a sud-est di Taranto*, in *Taras 1*, 1981, p. 60, n. 34.

B. Mattioli, *Nuovi dati dalla chora di Taranto*, in G. Andreassi, A. Cocchiario, A. Dell'Aglio, *Vetustis novitatem dare. Temi di antichità e archeologia in ricordo di G. A. Maruggi*, Taranto 2013, pp. 548-552.

B. Mattioli, *Taranto e la chora. Viale Jonio-Nuova Base Navale*, in *Soprintendenza per i Beni Archeologici della Puglia. Notiziario delle Attività di Tutela 2004-2005*, Taranto 2010, pp. 203-205, con bibl. precedente.

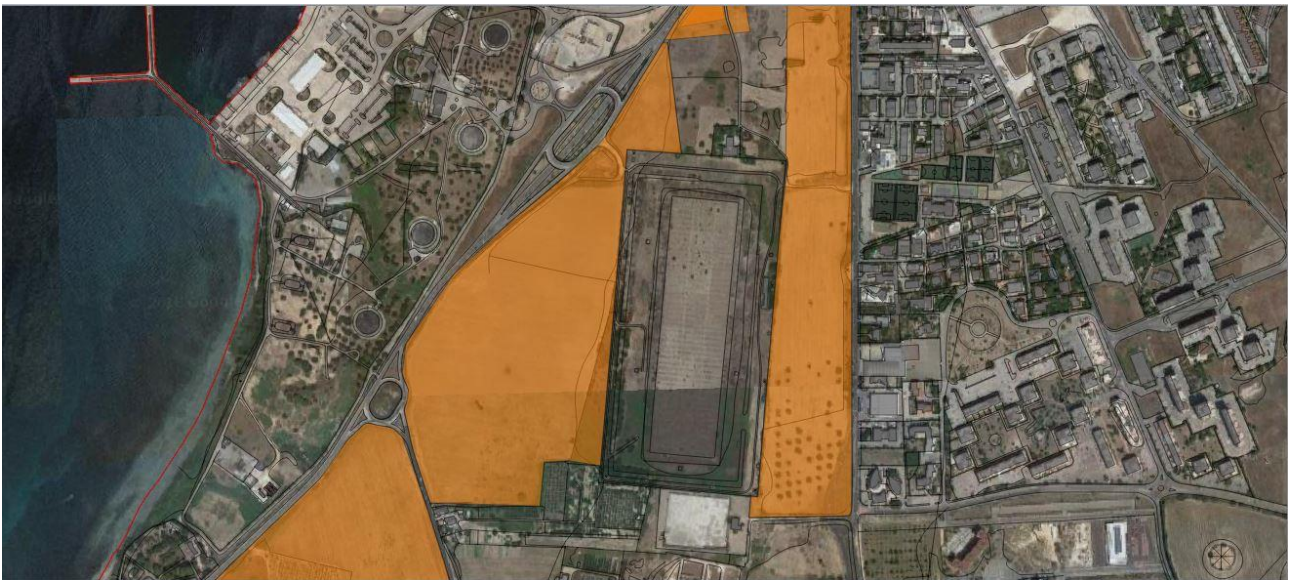

**Proposta DPP**

### **Motivazioni della tutela e del perimetro proposto**

L'area sottoposta a tutela si sviluppa a ridosso della strada Taranto-S. Vito, ad est del Depuratore Gennarini. Le indagini condotte in relazione alla realizzazione dell'asse stradale di servizio al nuovo Arsenale sono state parziali e hanno confermato l'interesse archeologico del sito, nella *chora* vicina alla città, frequentata in maniera capillare in antico. Le superfici a rischio sono molto più estese rispetto a quelle saggiate.



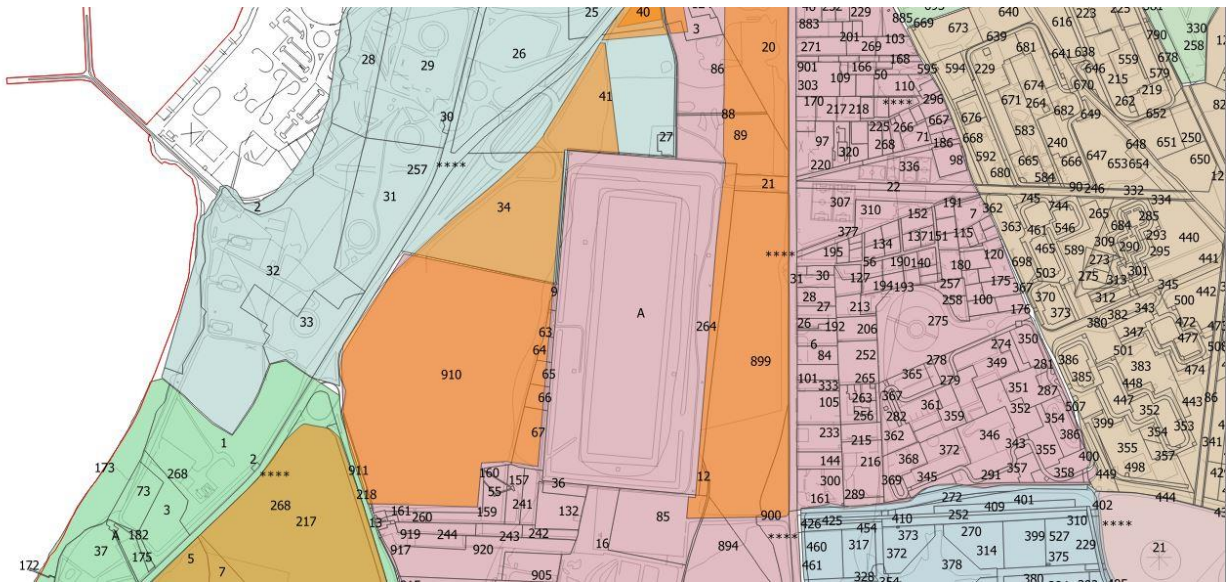

**Riferimenti catastrali**

## Tipologia della tutela

UCP Testimonianze stratificazione insediativa (rischio archeologico)

SP 43-TA0 Romanelli Insediamento rurale

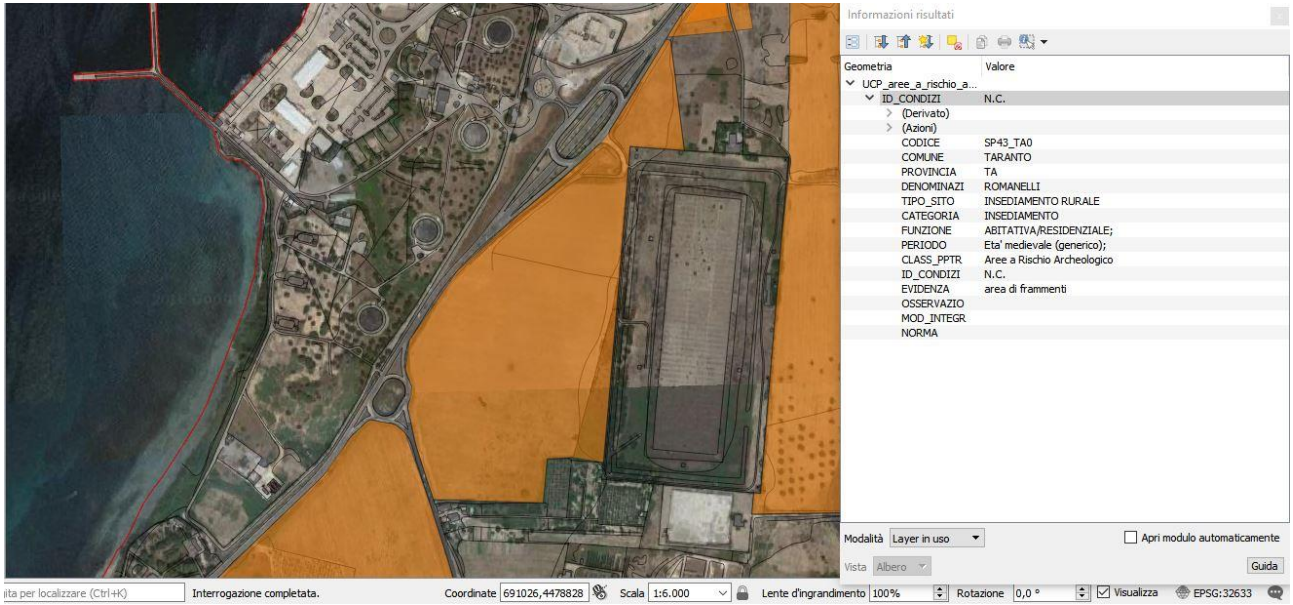

The screenshot displays a GIS application interface. On the left, a map shows a rural settlement area with a red boundary line. On the right, a panel titled "Informazioni risultati" (Information results) displays a table of metadata for the selected feature. The table has two columns: "Geometria" and "Valore". The metadata includes fields such as "ID\_CONDIZI" (N.C.), "CODICE" (SP43\_TA0), "COMUNE" (TARANTO), "PROVINCIA" (TA), "DENOMINAZI" (ROMANELLI), "TIPO\_SITO" (INSEDIAMENTO RURALE), "CATEGORIA" (INSEDIAMENTO), "FUNZIONE" (ABITATIVA/RESIDENZIALE;), "PERIODO" (Eta' medievale (generico);), "CLASS\_PPTR" (Aree a Rischio Archeologico), "ID\_CONDIZI" (N.C.), "EVIDENZA" (area di frammenti), "OSSERVAZIO", "MOD\_INTEGR", and "NORMA".

Geometria	Valore
UCP_aree_a_rischio_a...	
ID_CONDIZI	N.C.
(Derivato)	
(Azioni)	
CODICE	SP43_TA0
COMUNE	TARANTO
PROVINCIA	TA
DENOMINAZI	ROMANELLI
TIPO_SITO	INSEDIAMENTO RURALE
CATEGORIA	INSEDIAMENTO
FUNZIONE	ABITATIVA/RESIDENZIALE;
PERIODO	Eta' medievale (generico);
CLASS_PPTR	Aree a Rischio Archeologico
ID_CONDIZI	N.C.
EVIDENZA	area di frammenti
OSSERVAZIO	
MOD_INTEGR	
NORMA	

Modaltà: Layer in uso  Apri modulo automaticamente  
Vista: Albero [Guida](#)

ita per localizzare (Ctrl+K) Interrogazione completata. Coordinate: 691026,4478828 Scala: 1:6.000 Lente d'ingrandimento: 100% Rotazione: 0,0 ° Visualizza EPSG: 32633